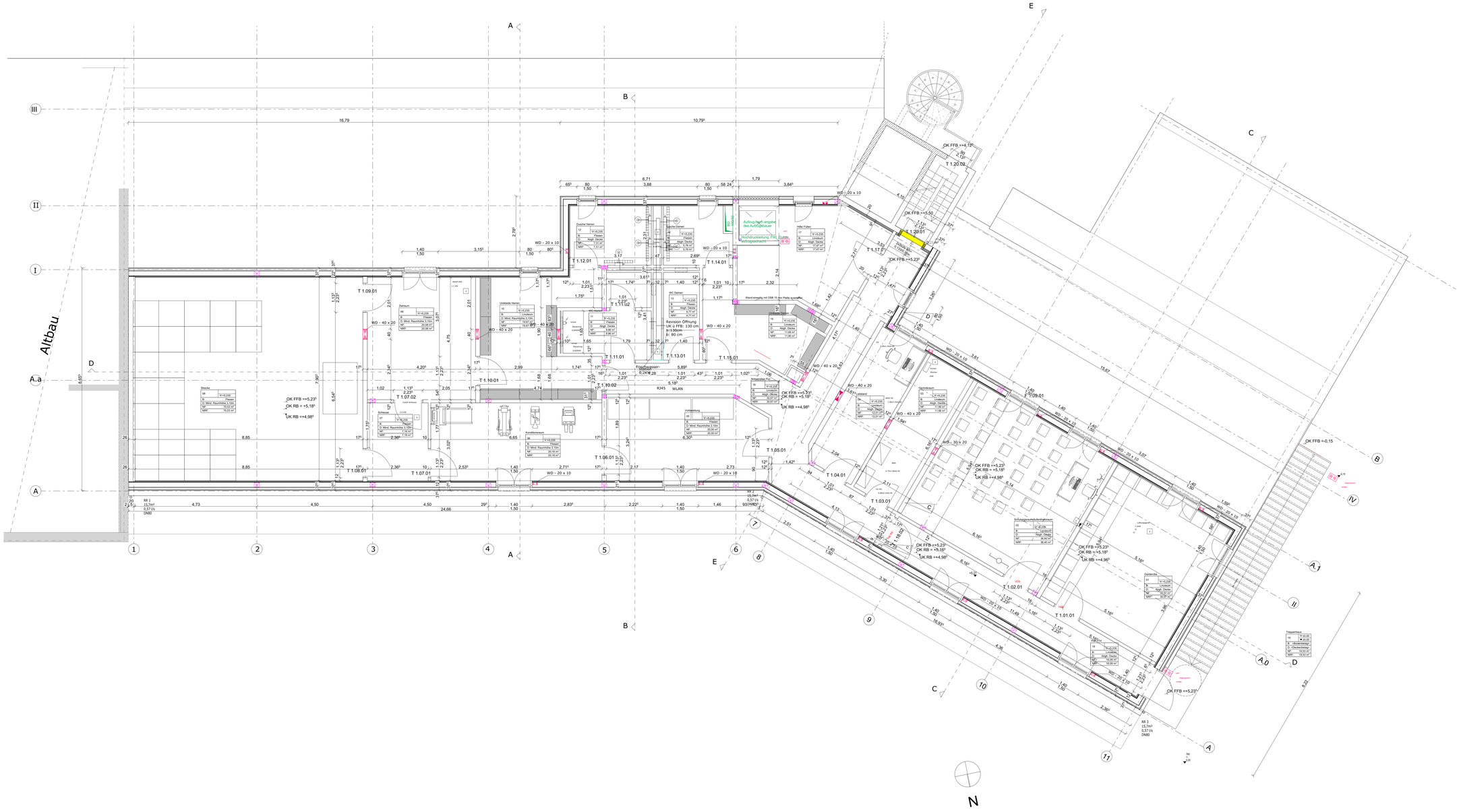

INDEX	DATUM	GEAENDERT	VERANLASST

DER WERKPLAN IST NUR IN VERBINDUNG MIT DEM GÜLTIGEN POSITIONS- UND BEWEHRUNGSPLAN DES STATIKERS SOWIE DEN AUSFÜHRUNGS- UND SCHLITZPLÄNEN DER WEITEREN PROJEKTANTEN ZU VERWENDEN.

Wohnen	= NAME
FB: Teppich	= BODENBELAG
F: 26,07 m²	= FLAECHE
U: 24,38 m	= UMFANG
LH: 3,00m	= LICHTE RAUMHOEHE

▽ = OK FERTIGFUSSBODEN (FFB)
▼ = OK ROHBODEN (RB)
▲ = UK ROHBODEN (RB)
△ = UK FERTIGE DECKE (FD)

±0.00 = 760,00 m ü.NN

HHW =

DA-10 = DETAILHINWEIS | BAUTEIL/GEWERK - ZEICHNUNGSNUMMER

= Planänderung gemäß Index X

NA.	= NOTAUSSTIEG
NIM	= NACH INSTALLATION SCHLIESSEN (MW/TRB)
VM	= VORMAUERUNG BEZOGEN AUF OKFFB
BRH	= BRUESTUNGSHOEHE BEZOGEN AUF OKFFB
HHW	= HOECHSTER GRUNDWASSERSTAND
BKL	= BRANDKLAPPE
	= FEUERLOESCHEINRICHTUNGEN
ÜZ	= ÜBERZUG
UZ	= UNTERZUG
ss	= SELBSTSCHLIESSENDE TÜR
T90	= FEUERBEST. TÜR
T30	= FEUERHEMM. TÜR
VD	= VOLLWANDIG, DICHTE TÜR
RD/RS	= RAUCHDICHTE TÜR
F90	= FEUERBEST. FENSTER
F30	= FEUERHEMM. FENSTER
BE	= BODENEINLAUF
S..	= SANITÄR
H..	= HEIZUNG
L..	= LÜFTUNG
E..	= ELEKTRO
MW	= MAUERWERK
.W	= WAND
.M	= MAUER
.D	= DECKE
.B	= BODEN
.F	= FUNDAMENT
.A	= AUSSPARUNG
.D	= DURCHBRUCH
.S	= SCHLITZ
.K	= KANAL
.R	= ROHRHALSE

UK = UNTERKANTE
VK = VORDERKANTE
OK = OBERKANTE

GIPSKARTON/TRB
VORMAUERUNG GK
ABDICHTUNG
KONSTR.VERB. MW-STB
FUGENBAND
SAUBERKEITSSCHICHT
STB C25/30
STB C25/30-WU
Holzwand TRAGEND
BETON-FERTIGTEIL
WAERMEDAEMMUNG

WD WANDDURCHBRUCH
WA WANDAUSSPARUNG/WS WANDSCHLITZ
BD BODENDURCHBRUCH
DD DECKENDURCHBRUCH
BA BODENAUSPARUNG/BS BODENSCHLITZ

VERANTWORTLICH GEPRÜFT UND FREIGEGEBEN
SANITÄR:
HEIZUNG:
LÜFTUNG:
ELEKTRO:
STATIK:

[..] = VERMESSENE HÖHENKOTEN,BESTAND ANGABE VOM TIEFSTEN UND HÖCHSTEN PUNKT
(..) = MASSE, DIE NICHT VERMESSEN WURDEN, UND DESHALB VOR ORT VOM AN AUFGEMESSEN WERDEN MÜSSEN

MASSANGABEN SIND ROHBAUMASSE L:B:H
SÄMTLICHE INNENTÜRHÖHEN BEZOGEN AUF OKFFB
BETON- UND MAUERWERKSGÜTEN S. AUCH STATIK BZW. BEWEHRUNGSPLAN
SÄMTLICHE MASSE SIND VERANTWORTLICH VOM AUSFÜHRENDEN ZU PRÜFEN

BEDENKEN WEGEN DER AUSFÜHRUNG UND MASSDIFFERENZEN SIND VOR AUSFÜHRUNG UMGEHEND DEM BEARBEITER ANZUMELDEN.
ALLE STAHLBETONBAUTEILE SIND MIT STECKEISEN ODER HALFENEISEN AN MAUERWERK ANZUBINDEN. NEUES MAUERWERK IST MIT DEM BESTEHENDEN ZU VERZAHNEN. RISSEBILDUNG INSBESONDERE BEI MATERIALWECHSELN SIND DURCH GEEIGNETE KONSTRUKTIVE MASSNAHMEN ZU VERMEIDEN.
TRENNLAGE ZWISCHEN MW-WAND UND STB-DECKE GEM. ANGABEN STATIK.
SÄMTLICHE BD+DD NACH INSTALLATION SCHLIESSEN UND BRANDSCHOTTEN F90
NICHTTRAGENDE WÄNDE ERST NACH AUSSCHALUNG DECKE BAUEN

INDEX:

Neubau Atemschutzstrecke

Gebäudemanagement
Landratsamt Lindau
Stiftplatz 4
88131 Lindau (Bondensee)

Landkreis Lindau BODENSEE

BAUVORHABEN:	Neubau Atemschutzstrecke FFW in Lindenberg	BEARBEITET: 18.01.2024
BAUHERR:	Landratsamt Lindau Stiftplatz 4 88131 Lindau (Bondensee)	MASSTAB: 1:50
WERKPLANUNG:	Grundriss mit Einrichtung	NUMMER:
BEZEICHNUNG:	Grundriss 1 OG.	
FREIGEGEBEN:	Vorabzug	INDEX:

Pfad: N:\Finanzverwaltung\Geb\Kalender\jahr 2023\Bauvorhabenhaus im Vermögenshaushalt\1.1300.9630 Test Neubau Atemschutzstrecke\1.4 Projektbeteiligte Fachplaner\1.4.1 Architekt\Werkplanung\20230511_Abb_Werkplanung.pln